



PROGRAMMA DELLE ATTIVITÀ

anno 2019/2020



Associazione Anthropos
per le attività antroposofiche



Associazione
per la pedagogia
steineriana

Chi siamo



Fondata nel 1991, trasformata prima in onlus poi in ODV (Organizzazione di volontariato), l'Associazione Anthropos **ha l'intento di diffondere l'opera ed il pensiero di Rudolf Steiner fondatore dell'antroposofia**. Collabora con l'Associazione per la pedagogia steineriana nella stesura del programma e da sempre ne utilizza i locali come propria sede.

Da diversi anni organizza cicli di conferenze pubbliche su temi di grande interesse ed attualità quali, ad esempio, la medicina, l'arte, l'ambiente, l'architettura, la pedagogia. Organizza corsi d'introduzione all'antroposofia, gruppi di studio, seminari e corsi artistici. Promuove incontri in occasione delle festività.

La partecipazione alle attività dell'Associazione è aperta a tutti gli interessati e possono associarsi tutti coloro che ne condividono il senso e gli scopi statutari.



Associazione
per la pedagogia
steineriana

L'Associazione per la pedagogia steineriana è senza scopo di lucro, laica ed apolitica fondata a Reggio Emilia nel 1991 da genitori, insegnanti e persone sensibili alle tematiche educative, che si sono riuniti con il comune intento di far nascere una scuola Steiner-Waldorf nella nostra città.

Nel 1995 ha dato vita ad una scuola materna: il Giardino d'Infanzia S. Michele. **Nel 2002 è nata la realtà scolastica Steiner-Waldorf di Reggio Emilia**, con un ciclo di 8 anni che copre interamente il percorso della scuola primaria e secondaria di primo grado.

Nel 2011 il ciclo delle classi elementari ha ottenuto il riconoscimento di scuola primaria paritaria. **I bambini e i ragazzi che frequentano la nostra realtà educativa sono attualmente oltre 230.**

Dal 1 gennaio 2014 la gestione di Giardino d'Infanzia, scuola primaria e servizi educativi a sostegno dell'istruzione parentale (secondaria inferiore) è stata presa in carico dalla Cooperativa Sociale "Libera scuola Steiner-Waldorf", composta prevalentemente dagli insegnanti impiegati nelle istituzioni educative. L'Associazione è socio sovventore della stessa Cooperativa e contribuisce alla promozione delle iniziative culturali, sociali ed economiche a sostegno delle attività educative.

Sostieni con il
Sx1000

o le attività culturali:
Associazione Anthrosop
CF 91043100352

o il giardino d'infanzia
e la scuola:
Libera scuola Steiner-Waldorf
Cooperativa Sociale
CF 02589300355



Conferenze

presso LA POLVERIERA

p.le Mons. Oscar Romero 1/O (RE)

ove non diversamente specificato

Per informazioni: 329.7234183

Andrea Cerello

I cereali nel ritmo della settimana

Venerdì 27/09/2019 ore 21:00

presso l'azienda agricola Biogold (via Garavaldi 1 Reggio Emilia) - info: www.biogold.it

A seguire un workshop di cucina a cura di Francesca Rubertone.

Dott. Sergio Andrea Gaiti

Lo spirito del denaro: per un ampliamento delle scienze economiche a partire dalla scienza dello spirito

Venerdì 08/11/2019 ore 21:00

Dott. Orlando Donfrancesco

Paradisi artificiali. Le droghe e l'uomo dal punto di vista scientifico spirituale

Sabato 30/11/2019 ore 15:30

Dott.ssa Carla Zagonara

Quando l'arte diventa terapia

Venerdì 31/01/2020 ore 21:00

Dott.ssa Maria Teresa Torre

Gli uni verso gli altri, verso il superamento del veleno sociale

Venerdì 7/02/2020 ore 21:00

Dott.ssa Laura Tedde

L'attuale declino della sensibilità emotiva e il fenomeno del bullismo

Venerdì 28/02/2020 ore 21:00



Incontri d'approfondimento dell'Antroposofia

presso la ns sede via Tassoni, 62 (RE)

ove non diversamente specificato

Per informazioni: 329.7234183

Liala Vernier e Andrea Giovannini

Seminario: La morte come resurrezione della vita

Domenica 03/11/2019

ore 09:30-12:30 e 14:30-17:00

Dott. Gianfrancesco Sculco

La responsabilità dell'uomo nel rapporto con la natura alla luce della scienza dello spirito

Sabato 14/12/2019 ore 15:30

Ing. Tiziano Bellucci

L'accordatura planetaria: come riacciordare ciò che si è scordato nel proprio destino

Sabato 15/02/2020 ore 15:00-19:00

Dott. Paolo Roy

La scienza dello spirito tra fisica quantistica e la teoria della relatività

Sabato 04/04/2020 ore 15:00-19:00

Marta Argento e Walter Valente

**Conferenza workshop:
Il passaggio tra attività competitiva e attività collaborativa nell'educazione motoria**

Venerdì 24/01/2020 ore 21:00

presso la palestra della scuola "Dodecaedro"

via Merulo, 9/A - Reggio Emilia

(con dimostrazioni pratiche)



Gruppi di studio

presso la nostra sede

via Tassoni, 62 (RE)

Per informazioni: 329.7234183

GRUPPO DI STUDIO APERTO A TUTTI GLI INTERESSATI

sul testo di Rudolf Steiner **"Natura interiore dell'uomo tra morte e nuova nascita"**.

Gli incontri si terranno **il martedì alle ore 20:45 a partire dal 01/10/2019**

GRUPPO DI STUDIO SU TEMA CRISTOLOGICO

sul testo di Rudolf Steiner **"Contributi alla conoscenza del mistero del Golgota"**

Gli incontri si terranno **una domenica al mese dalle ore 20:00 a partire dal 15/09/2019**

GRUPPO ANTROPOSOFICO "MATILDE DI CANOSSA"

Gli incontri, riservati ai Soci della Società Antroposofica in Italia, avranno luogo **ogni mercoledì alle ore 20:30 a partire dal 02/10/2019**

Per informazioni:

373.8825417 - 329.7234183

Corsi artistici per adulti

Pittura ad indirizzo
antroposofico
Metodo Stella Maris

A cura di Maria Luisa Bergianti
Dal 26/09/2019 al 31/05/2020
Il giovedì dalle ore 20:45

Si propongono tecniche di: **pittura ad acquerello, disegno e creta.**

Maria Luisa Bergianti arteterapeuta, formatrice ad indirizzo antroposofico/steineriano. Professionista disciplinata ai sensi della Legge n. 4/2013.

PROGRAMMA AGGIORNATO:

 waldorfreggioemilia

www.scuolawaldorfreggio.org

INFORMAZIONI E ISCRIZIONI:

Maria Luisa Bergianti

338.1560107

marialuisa_bergianti@fastwebnet.it

Corsi artistici per bambini e adolescenti

A cura di Maria Luisa Bergianti
Dal 24/10/2019 al 30/04/2020
Il giovedì pomeriggio (ora da definire)

L'attività artistica aiuta il bambino a crescere sviluppando in modo armonioso abilità fisiche e sensibilità interiori, a esprimere emozioni e stati d'animo che a volte lo disturbano, rasserenandolo. Attivano in lui la fantasia, la creatività, l'espressività, l'iniziativa e la fiducia in sé. Le attività saranno sempre accompagnate da fiabe e racconti.

Si propongono laboratori di: **pittura ad acquerello, modellaggio con cera d'api e creta, e chiaro-scuro.**



L'Arte è sempre stata per l'umanità **una possibilità di ricollegarsi alla propria natura spirituale-morale** attingendovi motivazioni e soluzioni individuali e sociali.

Noi contemporanei **viviamo nel mancato riconoscimento della vera natura dell'Essere umano** sostituito da un concetto meccanico di Uomo, che suscita in noi malessere, solitudine e frustrazione.

Occorrono **coraggio e fiducia, tolleranza e flessibilità** per trovare soluzioni nuove e creative che portino luce e forza fin nella vita quotidiana. **Esercitare l'Arte permette di sviluppare queste facoltà**, di conoscere il mondo fuori di noi vivificando il pensiero, di conoscere il nostro mondo interiore con le sue unilateralità e armonizzarle, di risvegliare una nuova creatività per libere azioni.



Arti figurative





GRUPPO DI STUDIO SUL TESTO DI RUDOLF STEINER "TEOSOFIA"

presso IL DONO

Il mercoledì dal 02/10/2019 ore 09:00

DOVE CI TROVI

Via Mirabello, 1 - Reggio Emilia
(angolo via Emilia Ospizio)

PROGRAMMA AGGIORNATO:

 dono.waldorf.1

www.scuolawaldorfreggio.org

INFORMAZIONI E ISCRIZIONI:

Maria Rosa Fontana
333.3143470 - ildonoreggio@gmail.com

PUOI FARE:

Incontri aperti a genitori e volontari per la realizzazione di oggetti artigianali

Il lunedì dal 16/09/19 ore 09:00

Laboratori di lavoro manuale per bambini dai 6 anni

(feltro, cucito, falegnameria)

Il venerdì dal 04/10/2019 ore 16:30

Corsi e laboratori artigianali per adulti

Il sabato mattina ore 09:00/12:00 e/o pomeriggio ore 15:30/18:00

Si propongono inoltre incontri di **pittura ad acquerello** per adulti e bambini, **laboratori a tema**, **momenti di narrazione** ed eventuali **corsi da tenere su richiesta** dei partecipanti.



PUOI TROVARE:

- Bambole
- Giocattoli in legno
- Manufatti di lana
- Libri
- Filati naturali
- Lana cardata
- Materiale artistico
- Accessori

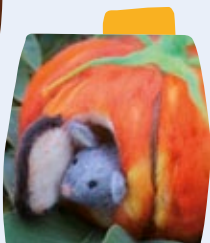

il dono

La bottega degli antichi mestieri

Dal 2017 l'Associazione per la pedagogia steineriana gestisce il negozio "il Dono", la bottega degli antichi mestieri, dove è possibile acquistare bambole e manufatti prodotti artigianalmente da genitori e volontari, oltre a libri, giocattoli in legno, filati naturali e materiali artistici.

I proventi delle vendite andranno a sostenere le attività del giardino d'infanzia san Michele e della scuola Steiner Waldorf "Dodecaedro" di Reggio Emilia.



Incontri al giardino d'infanzia S. Michele

Presso la nostra sede
in via Tassoni, 62 (RE)
Per informazioni: 339.1227152

Maestre Gabriella Cabassi e Monica Notari
**Fasi di sviluppo del bambino
del primo settennio.**

Sabato 01/02/2020 ore 16:00

Come accompagnare il bambino nelle
sue conquiste, nelle sue autonomie,
nelle sue paure e tanto altro ancora.

Dott.ssa Laura Tedde
**Il segreto manifesto
nel disegno infantile**

Sabato 29/02/2020 ore 16:00

Una chiave per comprendere come
il bambino sperimenta il mondo e se
stesso.

Maestre Cristina Gaddi e Silvana Minari
La religiosità insita nel bambino

Sabato 21/03/2020 ore 16:00

Come rispettarla, conoscerla e parlarne.

Genitori in attesa

Corso, in due incontri, di preparazione
per genitori in attesa ed operatori
della prima infanzia.

Venerdì 31/01/2020 ore 17:00-19:00

Sabato 01/02/2020 ore 09:00-12:00

L'innatalità, il concepimento e l'attesa. Da
cosa trae nutrimento l'impulso pedagogico
Waldorf. La gravidanza, come accompa-
gnarla nelle varie fasi per prepararsi ad ac-
cogliere il bambino (spazi, aiuti, etc.).

Il parto. L'allattamento, il sonno, il ritmo. Lo
svezzamento ed il primo anno del bambi-
no. Prime conquiste e movimento. I primi
tre anni del bambino e la vita dei sensi.

Come accompagnare le conquiste del
bambino nei suoi primi tre anni di vita
(equilibrio, linguaggio e pensiero).

Gli incontri saranno preceduti da un mo-
mento di canto corale.





La nostra scuola dell'infanzia

Vita in asilo

PORTE APERTE AL GIARDINO D'INFANZIA SAN MICHELE

Sabato 30/11/2019 ore 16:00

Sabato 28/03/2020 ore 16:00

Gli incontri sono **rivolti ai genitori interessati alla vita della nostra scuola dell'infanzia** per valutare l'eventuale iscrizione dei propri bambini all'anno scolastico 2020/2021. **Sono aperti a studenti ed educatori che seguono anche altri indirizzi pedagogici.**

Si consiglia la partecipazione per l'intero pomeriggio. **I genitori sono invitati a non portare i bambini.**



Dal settembre del 1995 curiamo una scuola dell'infanzia, il "Giardino d'Infanzia San Michele", frequentata ora da più di 70 bambini su 3 sezioni. Le maestre che vi operano hanno seguito un percorso formativo nella pedagogia steineriana.

Ritenevamo fosse molto importante avere un asilo nella nostra città per offrire questa grande opportunità a bambini e genitori.

Si contano più di 1800 asili Waldorf in tutto il mondo, sono radicati in diverse culture, religioni ed etnie, questo ne manifesta il carattere di laicità e di non appartenenza ad alcun indirizzo politico.



FESTA DEI MESTIERI

Domenica 13/10/2019 ore 10:00-18:00

presso Coop agricola "La Collina"

Codemondo (RE)

L'evento si svolge anche in caso di pioggia

Esposizioni antichi mestieri, laboratori

mercattini, pranzo e merenda

ASPETTANDO IL NATALE

Domenica 1/12/2019 ore 10:00-18:00

presso Giardino infanzia S. Michele

Via Tassoni, 62 (RE)

Laboratori artistici per adulti e bambini,

corona d'Avvento, narrazioni e caffetteria

FESTA DI PRIMAVERA

Data da definire

presso Coop agricola "La Collina"

Codemondo (RE)

Giochi, laboratori, giochi all'aperto, confe-

renze e buon cibo per grandi e piccini.



FESTIVITÀ ANNUALI

Le associazioni festeggiano:

S. Michele 29/09/2019 ore 20:45

Natale 21/12/2019 ore 20:45

Pasqua 8/04/2020 ore 20:45

S. Giovanni 23/06/2020 ore 20:00

in sede da destinarsi

Sono previste attività artistiche e liberi

interventi dei partecipanti.

È gradita la presenza di tutti gli interessati.



GRUPPO GENITORI

Individua e promuove iniziative a sostegno dell'asilo e della scuola Steiner Waldorf, definisce al proprio interno modalità e referenti dei gruppi di lavoro dedicati a specifiche iniziative.

Per informazioni:

Giorgia Bertani 338.5923121

Lara Sassi 347.1588525



Vita a scuola

presso scuola Steiner-Waldorf
di Via Merulo 9 (RE)

Per informazioni e prenotazioni:
0522.937363 (segreteria)

PORTE APERTE

Sabato 16/11/2019 ore 15:00 - 18:00

Presentazione a tutti i genitori interessati, a cura dei maestri.

CLASSI APERTE

Sabato 25/01/2020 ore 8:00 - 13:00

Durante la giornata sarà possibile assistere all'ordinario svolgimento delle lezioni nelle singole classi.

Agli incontri di Porte aperte e Classi aperte non è opportuna la presenza dei bambini

2020 CORSO FORMAZIONE INSEGNANTI



A partire da settembre 2020 la cooperativa libera scuola Steiner Waldorf "Il dodecaedro" organizza il secondo corso triennale di formazione per insegnanti di scuola steineriana aperto a coloro che intendono formarsi a questa professione.

Per info (segreteria): 0522.937363
formazione@scuolawaldorfreggio.org

Conducono Christel Dicembre e Micol Pellegrini

CIRCOMOTRICITÀ

Per bambini da 6 a 9 anni,
frequentanti la scuola primaria.

Il venerdì dalle 14.30 alle 16.00

3 cicli di 10 lezioni,
dall'11 ottobre 2019 al 5 giugno 2020

SEDE CORSI

Palestra della scuola "Dodecaedro"
via Merulo, 9/A (RE)

PROGRAMMA AGGIORNATO:

 scuolacircosagace

www.scuolawaldorfreggio.org

ISCRIZIONI:

Si prega di contattare direttamente il
conduttore del corso.

INFORMAZIONI:

Micol Pellegrini - 335.5437926

micol_71@yahoo.com

Christel Dicembre - 320.2215219

christeldicembre@hotmail.com



Conducono Christel Dicembre e Andrea Menozzi

PICCOLO CIRCO PLURIDISCIPLINARE

Per bambini e ragazzi dai 9 anni in su.

Il giovedì dalle 14.30 alle 16.00

3 cicli di 10 lezioni,
dal 17 ottobre 2019 al 4 giugno 2020

Conducono Walter Valente e Micol Pellegrini

ACROBATICA, DISCIPLINE AEREE E CREAZIONE DI SPETTACOLI

Per ragazzi dai 12 anni in su.

Il venerdì dalle 16.00 alle 17.30

3 cicli di 10 lezioni,
dall'11 ottobre 2019 al 5 giugno 2020

Conduce Christel Dicembre

PLURIDISCIPLINARE ADULTI

Aperto a tutti, fino a 99 anni.

Il mercoledì dalle 20:30 alle 22:00

3 cicli di 10 lezioni,
dal 16 ottobre 2019 al 3 giugno 2020

Le arti circensi lavorano per offrire a bambini, ragazzi e adulti la possibilità di **fare movimento divertendosi in un'atmosfera serena e non competitiva, con un impulso artistico**, una forte motivazione sociale e un'approfondita esperienza dello spazio.

La **GIOCOLERIA** è l'arte di manipolare più oggetti simultaneamente (palline, clave, cerchi, ecc.); l'**ACROBALANCE** è una disciplina di gruppo che consiste nel formare figure di equilibrio estetiche e spettacolari, mentre le varie discipline circensi di **EQUILIBRISMO** prevedono l'uso di attrezzi quali il monociclo, il rola-bola, i trampoli. Le **DISCIPLINE AEREE** (trapezio fisso, tessuto aereo, lira) permettono di sperimentare forza, grazia e leggerezza, unite nella dimensione verticale.

Tutte queste attività, oltre a sviluppare destrezza, coordinazione e ritmo, consolidano l'autostima. Le attività di gruppo rafforzano un **senso di responsabilità e la mutua fiducia nei confronti dei compagni**; attraverso la possibilità di superare i propri limiti vengono coltivate la perseveranza, la concentrazione, la volontà.

CIRCOSAGACE

La scuola di arti circensi

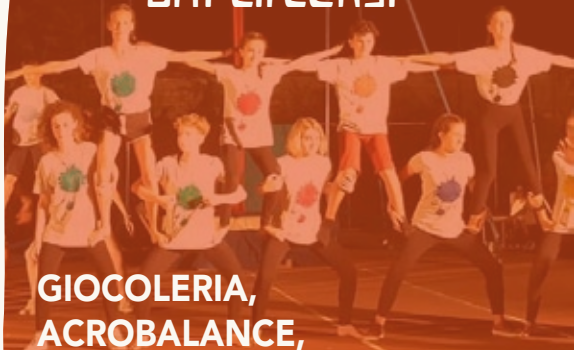

GIOCOLERIA, ACROBALANCE, EQUILIBRISMO E DISCIPLINE AEREE

A cura di Micol Pellegrini,
Christel Dicembre, Andrea Menozzi
e Walter Valente



CIRCUSCAMPO
ESTIVO RESIDENZIALE
**INTERNATIONAL
SUMMER**

Luglio 2020

Scambio culturale con la scuola di circo
École Des Nez Rouges
(Saint Dié des Vosges - Fr).



AGGIORNAMENTI:

 scuolacircosagace

www.scuolawaldorfreggio.org

A cura di Marina Parente

**ENSAMBLE
VOCALE
MONESIS**

*Dal 5/10/2019 a sabati alterni
ore 8:30 alle 10:30*

Attivo dal 2016 esegue un repertorio che spazia dai brani della tradizione agli spirituals, all'opera alla canzone d'autore.

Aperto a tutti gli interessati. Non sono richieste competenze particolari.

Per informazioni:
Marina Parente - 347.6285553
marinaparente74@gmail.com



A cura di Marta Argento

CORSO DI EURITMIA PER ADULTI

Da metà ottobre

Date e sede da definire

L'euritmia è un'arte del movimento che tramite l'armonia dei suoi gesti permette di sperimentare benessere ed equilibrio aiutando ad armonizzare il corpo e a compensare dissonanze. I movimenti euritmici permettono di **sperimentare l'essenza del**

suono, del linguaggio e della musica.

È ideale per chi voglia approcciare un movimento dolce, fluido e armonizzante.

Sviluppa un sano rapporto con lo spazio, e una positiva dinamica sociale.

Per informazioni: 333.1107581

Contatti

ASSOCIAZIONE ANTHROPOS PER LE ATTIVITÀ ANTROPOSOFICHE

sede legale

Via Tassoni, 62 (Canali) - 42123 RE

antroposofia.re@gmail.com

ASSOCIAZIONE PER LA PEDAGOGIA STEINERIANA

sede legale

Via Tassoni, 62 (Canali) - 42123 RE

segreteria@scuolawaldorffreggio.org

GIARDINO D'INFANZIA S. MICHELE

Via Tassoni, 62 (Canali) - 42123 RE

Telefono: 0522 292543

segreteria@scuolawaldorffreggio.org

SCUOLA STEINER-WALDORF DODECAEDRO

Via Claudio Merulo, 9 - 42122 RE

Telefono Segreteria: 0522.937363

Fax Segreteria: 0522 390366

segreteria@scuolawaldorffreggio.org



È possibile che alcune attività proposte subiscano variazioni per cause di forza maggiore; vi preghiamo pertanto di consultare il nostro sito per conferma: www.scuolawaldorffreggio.org

CONVEGNO DI ARCHITETTURA
data e luogo da definire

**Può l'architettura
svolgere un ruolo
educativo?**





www.scuolawaldorfreggio.org

 waldorfreggioemilia